

Der Norden trifft sich in Tarmstedt:



Norddeutschlands größte
Regionalausstellung
für Landwirtschaft,
Pferdezucht und Familie



Über 580 Aussteller
auf über 160 000 m²
Ausstellungsfläche
und 255 000 m²
Parkfläche direkt
am Gelände.



**Tarmstedter
Ausstellung**

Ausstellungs-GmbH Tarmstedt
Postfach 11 23, 27409 Tarmstedt
www.tarmstedter-ausstellung.de
postmaster@tarmstedter-ausstellung.de
Telefon (0 42 83) 3 29
Fax (0 42 83) 82 07

Der Norden trifft sich in Tarmstedt



13. bis 16. Juli
2007

Tarmstedter Ausstellung

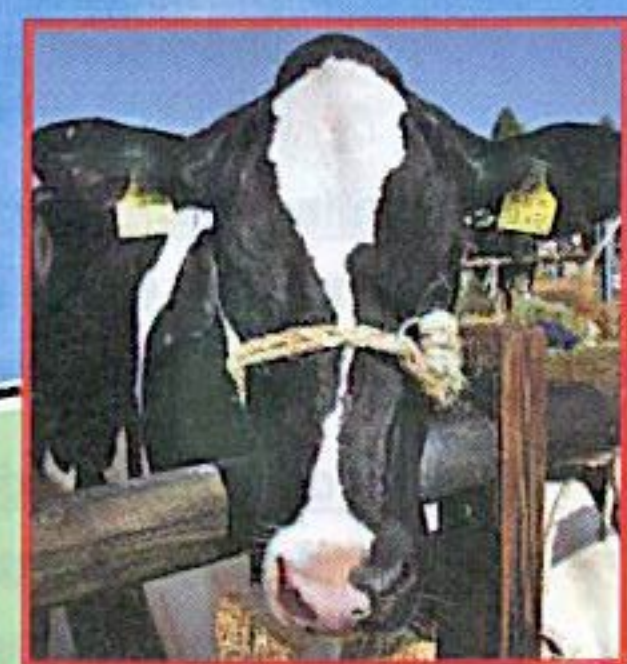

Das Ziel für die ganze Familie

Landwirtschaft, Tierschauen,
Erneuerbare Energien

Gartentechnik, Bauen,
Haushalt, Freizeit

Super-Tombola

1. Preis: 1  Ibiza
SEAT

Täglich
von 9 bis 18 Uhr

Ausstellungs-GmbH
Postfach 1123 • 27409 Tarmstedt
Telefon (0 42 83) 329 • Fax (0 42 83) 82 07

www.tarmstedter-ausstellung.de

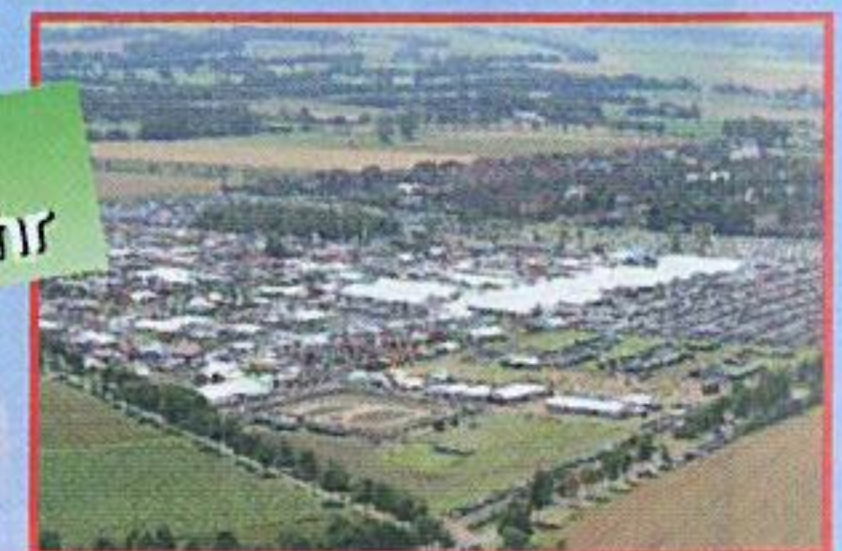

Freitag, 13. Juli 2007

ca. Uhrzeit

FZ = Festzelt MZ = Musikzelt TG = Tierschaugelände ZH = Zelthalle

Eröffnungsfeier · Begrüßung · Grußworte FZ 10.00
Festrede: Carl-Albrecht Bartmer
Präsident der Deutschen
Landwirtschaftsgesellschaft e. V. (DLG)

Musikalische Umrahmung:

„Musikzug der Freiwilligen Feuerwehr Sittensen“
„Jagdhornbläsercorps Kreisgruppe Zeven“

Showprogramm auf dem Tierschaugelände:

Freiberger Pferde aus der Schweiz	TG	12.30
Fleckvieh-Jungkühe und -Bullen	TG	13.00
Islandpferde von der Insel aus Feuer und Eis	TG	13.30
Czikos-Reiter aus der Bugac Puszta	TG	13.55
Liveband „Peppermint“	MZ	11.00–18.00
„Musikzug der Freiwilligen Feuerwehr Sittensen“	FZ	14.00–18.00

Tarmstedter Gespräche in Halle 6a:

Übergabe der Förderpreise 2007	ZH	14.00–15.00
Bio boomt: Erzeugen Niedersachsens Landwirte zu wenig Bio-Produkte? Präsentiert von der Land & Forst	ZH	15.00–16.30

Raiffeisen präsentiert:

Zentrale Stutenschau des Pferdezuchtvereins Zeven u. U.	TG	14.35
8. Bezirkswettbewerb für Jungzüchtermannschaften im Bezirksverband Stade für Hannoveraner Pferde	TG	15.00
Oldie-Night mit „Graham Boney“ und „The Tenders“	FZ	20.30

Samstag, 14. Juli 2007

ca. Uhrzeit

FZ = Festzelt MZ = Musikzelt TG = Tierschaugelände ZH = Zelthalle

12. Landesschau für Fleischrinder	TG	10.00
1. Niedersächsische Texel- und Schwarzkopfschafschau	TG	10.00
Hähnewettkrähen und Rassegeflügelschau	TG	10.00
23. Tag der Trakehner	TG	13.30

Tarmstedter Gespräche in Halle 6a:

Forum „Alternative Energien“

Holz vom Acker: Miscanthus und Weiden statt Waldholz?	ZH	10.30–11.30
Biogas contra Veredelung: Was tun, wenn die Fläche knapp wird?	ZH	11.30–12.30
Biogas, Biokraftstoffe, Biobrennstoffe: Wohin geht die Reise in Niedersachsen?	ZH	12.30–13.30
Ladungssicherheit in der Landwirtschaft	ZH	14.00–15.00

Landjugend-Forum:

Der Landwirt als Energiewirt – Und die Nahrungsmittel aus dem Ausland?!	ZH	15.00–16.30
--	----	-------------

Showprogramm auf dem Tierschaugelände:

Freiberger Pferde aus der Schweiz	TG	10.00+17.40
Barockpferdequadrille „Fatal“	TG	10.25+13.05
Czikos-Reiter aus der Bugac Puszta	TG	10.40+17.20
Islandpferde von der Insel aus Feuer und Eis	TG	11.00+17.00
Kinder-Ponyquadrille Bokel	TG	11.20
Fleckvieh-Jungkühe und -Bullen	TG	11.35
Präsentation alter Traktoren aus der Samtgemeinde Tarmstedt	TG	12.05
Reiterquadrille des Reitstalls Ostermoor	TG	12.35
Cooking Feet Big Band der Kreismusikschule Rotenburg	FZ	11.00–14.00
Big Band der Kreismusikschule Stade	FZ	14.30–17.30
Liveband „Peppermint“	MZ	11.00–18.00
Zeltdisco mit „Music Station“	FZ	21.00

Super-Tombola

1. Preis:
 Ibiza
SEAT



Abb. ähnlich



Sonntag, 15. Juli 2007

ca. Uhrzeit

FZ = Festzelt MZ = Musikzelt TG = Tierschaugelände ZH = Zelthalle

Gottesdienst im Zelt	FZ	9.30
Tierzüchterische Veranstaltungen:		
Vorfürhrowettbewerb der Masterrind – Jungzüchter aus den Kreisen Rotenburg, Osterholz und Verden –	TG	9.45
Tierbeurteilungswettbewerb – Jungzüchter der Masterrind –	TG	10.00
Landesschau des Zuchtverbandes Deutsche Pferde e. V. – Landesgruppe Niedersachsen, Bremen, Ostwestfalen –	TG	13.30
„Musikzug der Freiw. Feuerwehr Kirchtimke“	FZ	11.00–17.30
Liveband „Peppermint“	MZ	11.00–18.00
Tarmstedter Gespräche in Halle 6a:		
Bioland: Lohnt sich der Einstieg in den ökologischen Landbau?	ZH	12.00–13.30
„Wümme-Talk“ – präsentiert von der Wümme-Zeitung und dem Weser-Kurier	ZH	14.00–14.45
Showprogramm auf dem Tierschaugelände:		
Freiberger Pferde aus Deutschland	TG	10.00+13.55
Reit-Quadrille der Freiberger Pferde aus der Schweiz	TG	10.20+14.40
Islandpferde von der Insel aus Feuer und Eis	TG	10.40+14.15 +15.50
Czikos-Reiter aus der Bugac Puszta	TG	11.00+13.35 17.40
Präsentation der Fleckvieh-Jungkühe und -Bullen	TG	11.20
6. Tarmstedter Hindernisfahren – Klasse „S“	TG	11.55+16.25
Reiterquadrille des Reitstalls Ostermoor	TG	13.05
Voltigiergruppe des Reitvereins Tarmstedt	TG	15.00
Jagdhornbläser und Jäger mit Jagdhunden bei der Arbeit	TG	15.20
Bunter Abend mit „De ne'en Düvels“	FZ	19.00



Montag, 16. Juli 2007

ca. Uhrzeit

FZ = Festzelt MZ = Musikzelt TG = Tierschaugelände ZH = Zelthalle

Tarmstedter Gespräche in Halle 6a:		
Versiecht der Milchstrom am 1. 10. 2007? Präsentiert von der Land & Forst	ZH	12.30–14.00
Junglandwirte-Forum: Grüne Gentechnik! Verpassen die Landwirte die Zukunft?	ZH	14.00–15.30
Offene Masterrind Färsenschau	TG	10.30
Showprogramm auf dem Tierschaugelände:		
Czikos-Reiter aus der Bugac Puszta	TG	10.00+11.30
Reitquadrille der Freiberger Pferde aus der Schweiz	TG	10.30+12.00
Islandpferde von der Insel aus Feuer und Eis	TG	11.00+12.30
Finale der Showprogramme	TG	17.15
„Freunde der Blasmusik Weyhe 78 e. V.“	FZ	11.00–17.30
Liveband „Peppermint“	MZ	11.00–18.00
29. Kreisfohlenschau der Hannoveraner Pferdezüchter im Landkreis Rotenburg	TG	13.00
Tombola-Gewinner-Auslosung unter notarieller Aufsicht	FZ	18.00
Abschlussfete mit der Band „Chess“ und „The Music-Station“	FZ	19.00

Auszug aus dem Angebot der über 580 Aussteller:

Für den Landwirt:

Schlepper · Mähdrescher · Feldhäcksler · Maschinen und Geräte für Bestellung, Pflege, Ernte, Lagerung · Beratung in Saaten, Pflanzenschutz und Düngung · Grünlandbearbeitung
Beregnungsanlagen · Anhänger · Heu- und Stroh-Bergungsmaschinen · Hallenbau · Landschaftspflege · Kommunaltechnik
Alt- und Restholzaufbereitung...

Für den Tierzüchter:

Futtermischwagen · Fütterungsanlagen · Stalleinrichtungen für Rinder, Schweine, Pferde · Tierzuchtgeräte · Gülletechnik
Biogasanlagen · Viehtransporter · Zucht- und Fütterungsberatung
Melktechnik · Lüftungsanlagen · Tierversicherungen...

Für den Haushalt:

Gartentechnik · Kücheneinrichtungen · Elektrogeräte aller Art
Möbel · Bekleidung · Schuhe · Handarbeiten
Nähmaschinen · Gartengeräte · Gewächshäuser
Reinigungsmittel und -geräte · Beratung für Haushalt,
Gartenbau · Schmuck · Bücher...

Für die ganze Familie:

Sport und Freizeit · Bau- und Heimwerkerbedarf · Kleintiere
Umweltechnik und -beratung
Internet · Computersysteme · Autos, Motorroller, Fahrräder
Kinderbelustigungen...

Weitere Informationen und aktuelle Themen unter:
www.tarmstedter-ausstellung.de

Lageplan

Ausstellungs- u. Tierschaugelände: 160.000 m²
 Parkplatzgelände: 255.000 m²

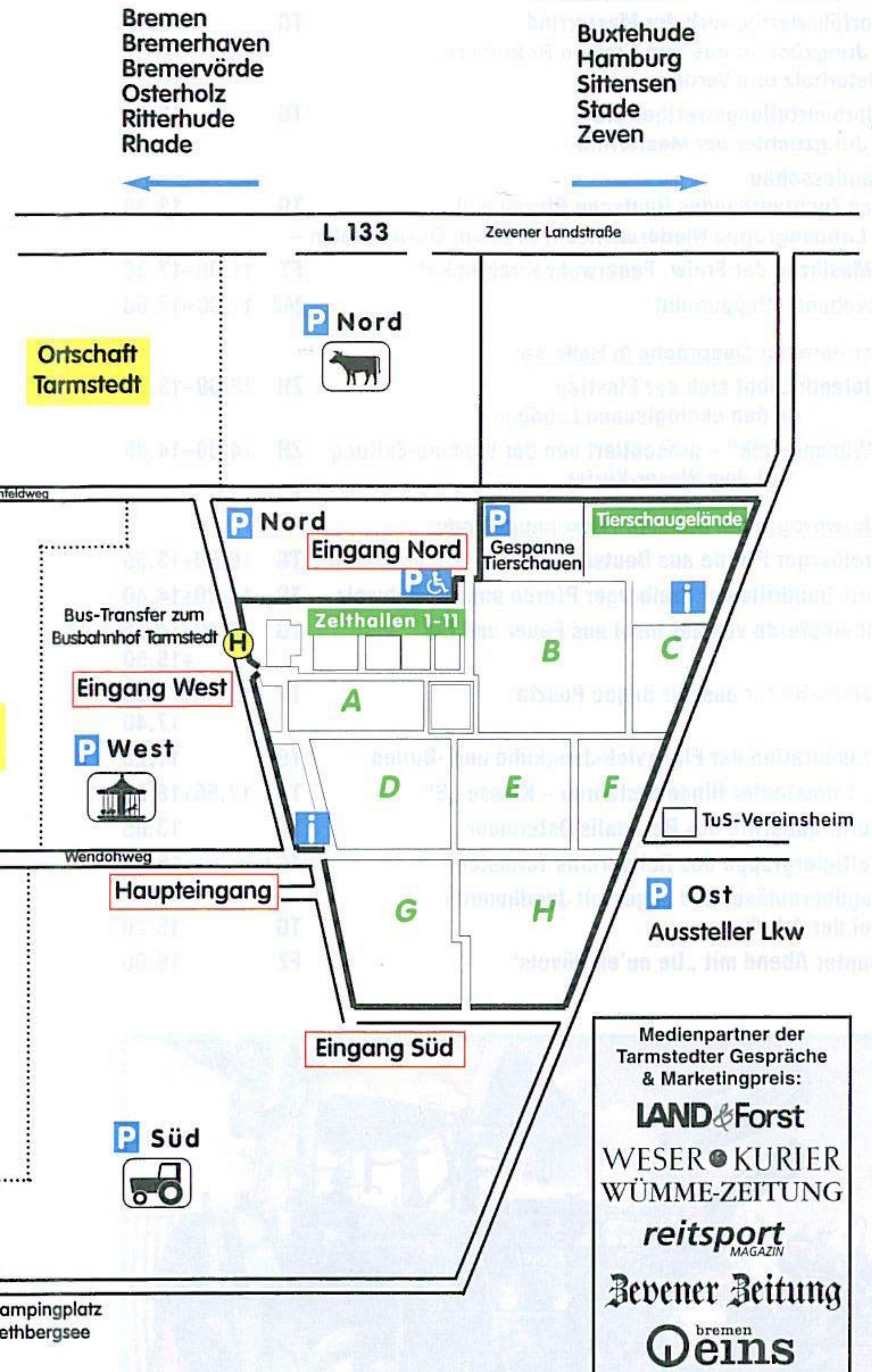
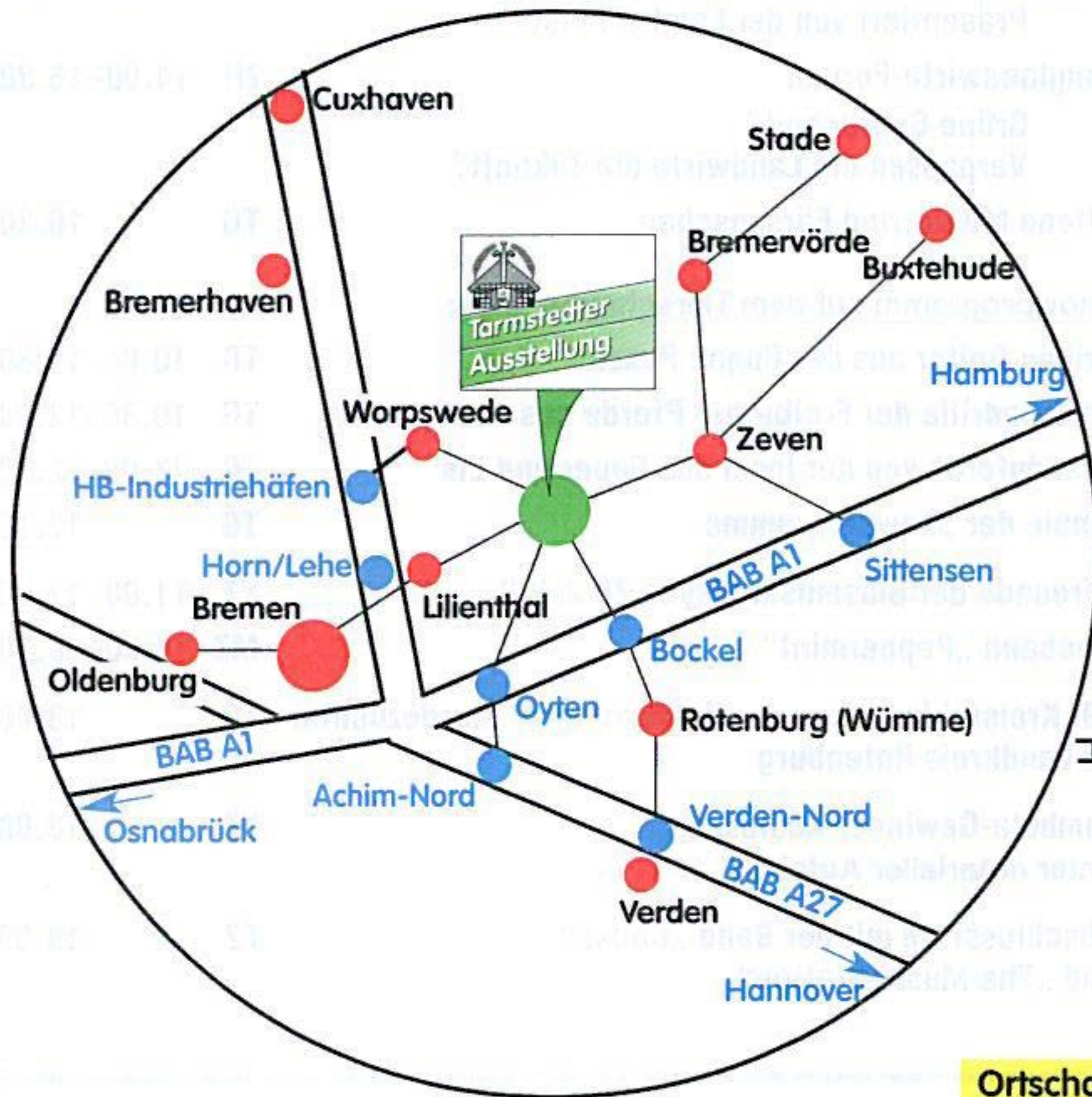

Bremen
 Bremerhaven
 Bremervörde
 Osterholz
 Ritterhude
 Rhade

Bockel
 Hannover
 Oyten
 Rotenburg (W.)
 Verden
 Wilstedt

Wir stellen aus:
 Halle _____ Freigelände, Block _____

Bitte besuchen Sie uns!

Medienpartner der Tarmstedter Gespräche & Marketingpreis:

LAND & Forst
WESER • KURIER
WÜMME-ZEITUNG
reitsport MAGAZIN
Breverer Zeitung
bremer Weins

ESTERS
ELEKTRONIK **E**

Standort: Zelt 11